

## OPĆI PODACI O ODJELU

Šumarija	Tomislavgrad		
Gospodarska jedinica	Vran planina		
Odjel	27		
Površina (ha)	102,45		
Neto drvena masa (m³)	Četinjače	Listače	Σ
	2.422,13	69,71	2.491,84
Srednja zapremina doznačenih stabala (m³)	0,26		
Srednji promjer doznačenih stabala	20,33		
Ukupan broj doznačenih stabala (komada)	12.525		
Prosječni broj doznačenih stabala (kom/ha)	60,20		
Prosječna doznačena zapremina doznačenih stabala (m³/ha)	122,30		
Srednja udaljenost privlačenja (m)	438		
Uvjeti rada ( <u>odnose se na cijeli LOT</u> )	m³/ha	Nepovoljan	
	Distanca (m)	Povoljan	
	Nagib (%)	Jako povoljan	
Dvotjedna dinamika (m³) ( <u>odnosi se na cijeli LOT</u> )	675		
Potreban broj radnih dana ( <u>odnosi se na cijeli LOT</u> )	86		
Vrijednost poslova ( <u>odnosi se na cijeli LOT</u> )	27,30 KM/m³	132.287,06 Σ KM	
Udaljenost od šumarije (km) cca.	22		
Napomena :			

W  
S  
L.M.J. 1:5000

**Legenda**

- Granica Odjela
- Granica Odsjeka
- Granica Privatnog
- Asfaltni Put
- Makadam
- Tehnološki Put
- 28 odjel vlake Vran Plani

**b**

1307

**28**

1307

Kriva draga

u1

150





## OPĆI PODACI O ODJELU

Šumarija	Tomislavgrad		
Gospodarska jedinica	Vran planina		
Odjel	28		
Površina (ha)	38,61		
Neto drvena masa (m³)	Četinjače	Listače	Σ
	2.351,84	2,00	2.353,84
Srednja zapremina doznačenih stabala (m³)	0,50		
Srednji promjer doznačenih stabala	28,22		
Ukupan broj doznačenih stabala (komada)	6.154		
Prosječni broj doznačenih stabala (kom/ha)	159,40		
Prosječna doznačena zapremina doznačenih stabala (m³/ha)	79,05		
Srednja udaljenost privlačenja (m)	354		
Uvjeti rada ( <u>odnose se na cijeli LOT</u> )	m³/ha	Nepovoljan	
	Distanca (m)	Povoljan	
	Nagib (%)	Jako povoljan	
Dvotjedna dinamika (m³) ( <u>odnosi se na cijeli LOT</u> )	675		
Potreban broj radnih dana ( <u>odnosi se na cijeli LOT</u> )	86		
Vrijednost poslova ( <u>odnosi se na cijeli LOT</u> )	27,30 KM/m³	132.287,06 Σ KM	
Udaljenost od šumarije (km) cca.	23		
Napomena :			



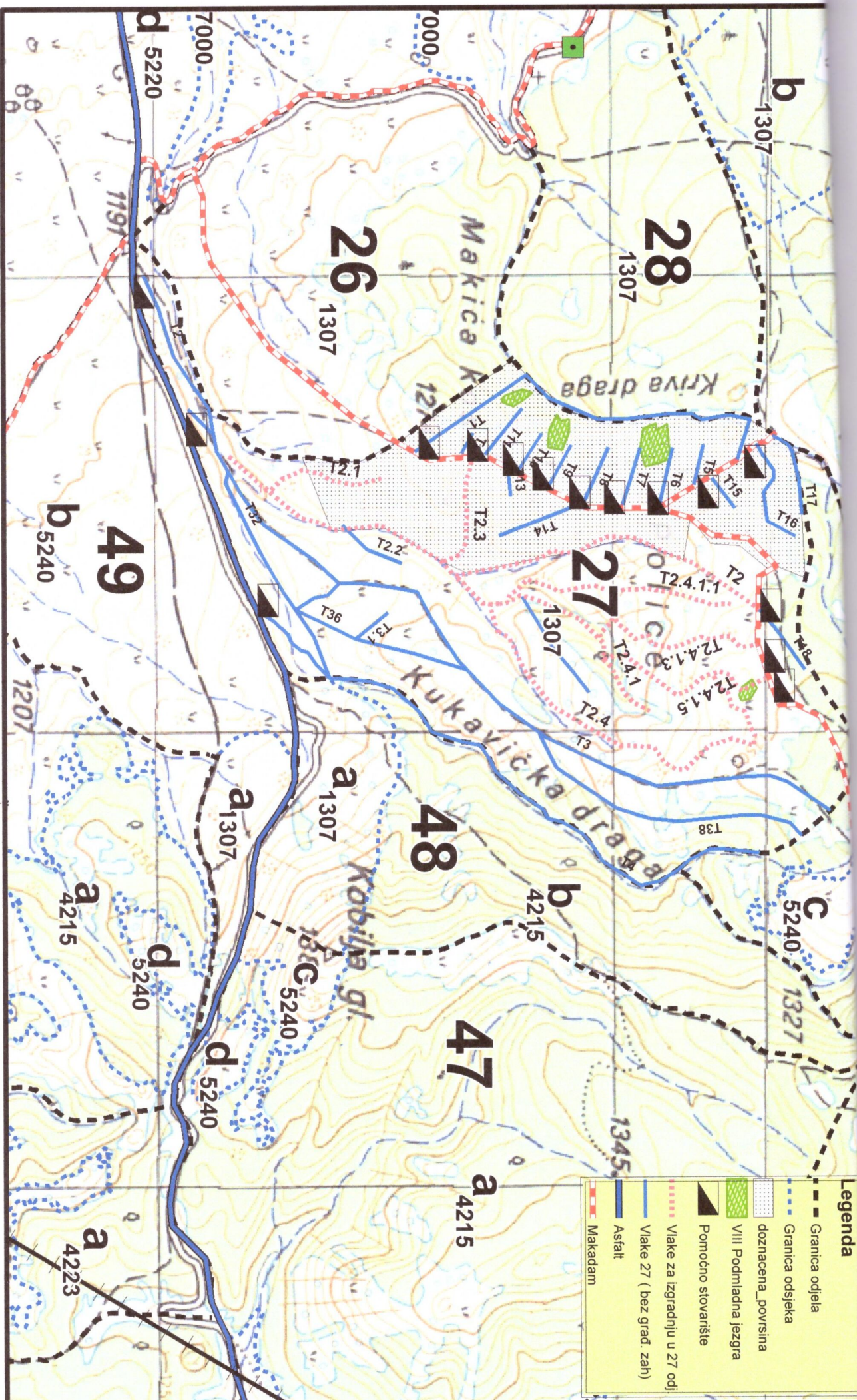

1:10724

0 110 220 Metara